LEGENDA - INŽENÝRSKÉ SÍTĚ

DRAŽNÍ ELEKTRO ROZVOD
DRAŽNÍ ELEKTRO ROZVOD1
DRAŽNÍ ELEKTRO ROZVOD2
DRAŽNÍ VO
DRAŽNÍ SDĚL. A ZAB. ROZVOD
DRAŽNÍ SDĚL. ROZVOD
DRAŽNÍ ZAB. ROZVOD
DRAŽNÍ TELEKOMUNIK. ROZVOD
DRAŽNÍ OSTATNÍ
DRAŽNÍ KANALIZACE
DRAŽNÍ VODA
DRAŽNÍ VODA PITNÁ
DRAŽNÍ VODA UŽITKOVÁ
DRAŽNÍ PLYN
ELEKTRO ROZVOD
ELEKTRO ROZVOD NN
ELEKTRO ROZVOD VN
ELEKTRO ROZVOD VVN
VEŘEJNÉ OSVĚTLENÍ
SDĚL. A ZAB. ROZVOD
SDĚL. ROZVOD
ZAB. ROZVOD
TELEKOMUNIK. ROZVOD
ROZVOD TV
ROZVOD OSTATNÍ
KANALIZACE
VODA
VODA PITNÁ
VODA UŽITKOVÁ
TEPLO
PLYN

Poloha podzemních vedení a zařízeníbyla zjištěna u příslušných správců inženýrských sítí a ověřená situace je uložena a evidována u zpracovatele dokumentace. Polohy podzemních vedení nelze vytyčovat odměřováním vzdálenostína výkrese. Přesné vytýčení a vyznačení všech podzemních vedenína povrchu je nutné provést před zahájením stavby.

POZNÁMKA

Železnice:
Železniční trať (de TTP) č.304B Zborovice - Kroměříž
TU 2122 Kroměříž (mimo) - Zborovice (včetně)
DU 06 Zdounky - Zborovice
Kolej č.1 km 13,300 - 13,800
Železniční přejezd - jednokolejný: evidenčním 13,559 (P7321)
Km polohy navrhovaného stavu dle Projektu 3D osy koleje (SŽG Olomouc)

Pozemní komunikace:
Silnice 42825/III Morkovice-Troubky-Zdounky

LEGENDA - NAVRHOVANÝ STAV

STÁVAJÍCÍ STAV
RUŠENÁ STAVBA
KOMUNIKACE
VYHLED-GPK DLE PROJEKTU 3D OSY KOLEJE
VYHLEDOVÁ REKONSTRUKCE PK
HRANICE POZEMKU DLE KN
HRANICE DRAŽNÍHO POZEMKU
NAVAZUJÍCÍ SO/PS

NAVRHOVANÝ STAV
• KOLEJ UŽITÝ MATERIÁL
• REKONSTRUKCE GPK STÁVAJÍCÍ KOLEJE
• REKONSTRUKCE KOLEJNICOVÝCH PASŮ
• REKONSTRUKCE ŽELEZNIČNÍHO SVRŠKU
• REKONSTRUKCE ŽELEZNIČNÍHO SPODKU
• REKONSTRUKCE NÁSTUPIŠTĚ
• REKONSTRUKCE PŘEJEZDOVÉ KONSTRUKCE
• REKONSTRUKCE POVRCHU KOMUNIKACE
• REKONSTRUKCE KOMUNIKACE PRO PĚŠÍ
TRATIVODÍ
PŘECHOD TRATIVODU POD KOLEJÍ
SVODNÉ POTRUBÍ
PŘECHOD SVODNÉHO POTRUBÍ POD KOLEJÍ
HLAVNÍ SBĚRAČ
VRCHOLOVÁ ŠACHTA — PLASTOVÁ DN 400 (mrazuvzdorná)
KONTROLNÍ ŠACHTA — PLASTOVÁ DN 400 (mrazuvzdorná)
PŘÍPOJNÁ ŠACHTA — PLASTOVÁ DN 400 (mrazuvzdorná)
VSTUPNÍ ŠACHTA — BETONOVÁ DN 1000
PŘÍPOJNÁ ŠACHTA S KAL.PROSTOREM — PLASTOVÁ nebo BETONOVÁ min.DN 800

špk1.175,396 KÓTA POKLOPU/TERÉNU
(173,228) KÓTA DNA POTRUBÍ

SO 01-03 řeší rekonstrukci stavební části železničního přejezdu km 13,559 a v nezbytném rozsahu zásahy do navazujících úseků traťové koleje a navazující pozemní komunikace. Km polohy převzaty z Projektu 3D osy koleje.

Výhledový stav - do situace zakreslena osa koleje z Projektu 3D osy koleje včetně popisu směrového a výškového řešení (podklad SŽG Olomouc).

Související PS a SO - viz.části projektové dokumentace, zpracované HP ISB Projekt s.r.o., ul. Kasárenská 4063 /4, 695 01 Hodonín.

ČLENĚNÍ STAVBY NA PS / SO

D.1-D - TECHNOLOGICKÁ ČÁST

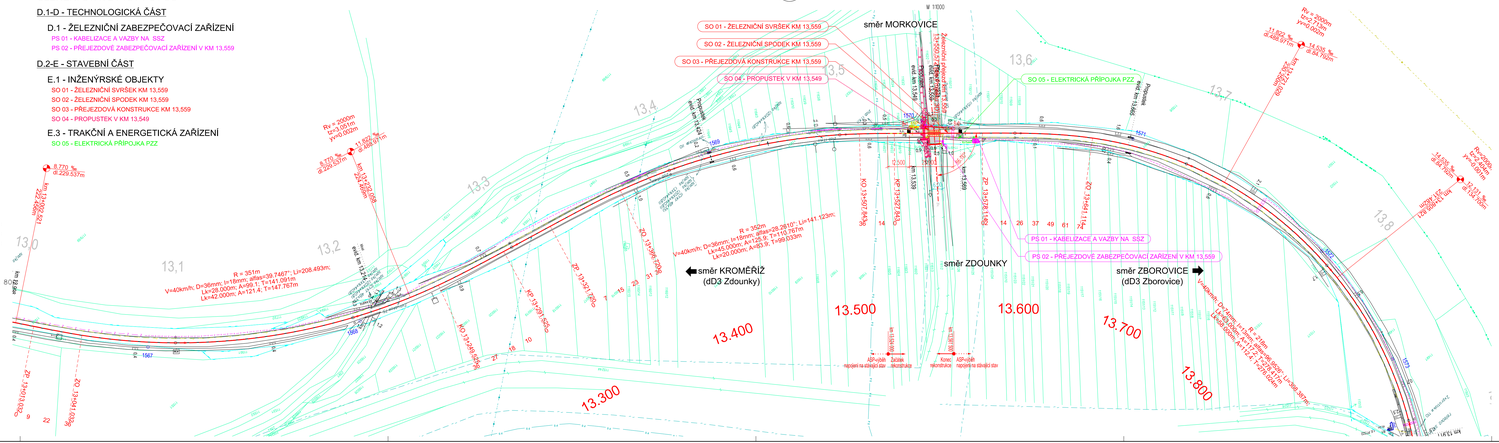
D.1 - ŽELEZNIČNÍ ZABEZPEČOVACÍ ZAŘÍZENÍ
PS 01 - KABELIZACE A VAZBY NA SSZ
PS 02 - PŘEJEZDOVÉ ZABEZPEČOVACÍ ZAŘÍZENÍ V KM 13,559

D.2-E - STAVEBNÍ ČÁST

E.1 - INŽENÝRSKÉ OBJEKTY
SO 01 - ŽELEZNIČNÍ SVRŠEK KM 13,559
SO 02 - ŽELEZNIČNÍ SPODEK KM 13,559
SO 03 - PŘEJEZDOVÁ KONSTRUKCE KM 13,559
SO 04 - PROPUSTEK V KM 13,549

E.3 - TRAKČNÍ A ENERGETICKÁ ZAŘÍZENÍ
SO 05 - ELEKTRICKÁ PŘÍPOJKA PZZ

Rekonstrukce PZS v km 13,559 (P7321) na trati Kroměříž - Zborovice


SO 01 - ŽELEZNIČNÍ SVRŠEK KM 13,559
SO 02 - ŽELEZNIČNÍ SPODEK KM 13,559
SO 03 - PŘEJEZDOVÁ KONSTRUKCE KM 13,559
SO 04 - PROPUSTEK V KM 13,549
SO 05 - ELEKTRICKÁ PŘÍPOJKA PZZ
PS 01 - KABELIZACE A VAZBY NA SSZ
PS 02 - PŘEJEZDOVÉ ZABEZPEČOVACÍ ZAŘÍZENÍ V KM 13,559
směr MORKOVICE
směr KROMĚŘÍŽ (dD3 Zdounky)
směr ZDOUNKY
směr ZBOROVICE (dD3 Zborovice)
13,400
13.500
13.600
13,700
13,800
13,300
Přejezd P7321 km 13,559
Propustek km 13,549
Rekonstrukce železničního svršku a spodku v km 13,559 (P7321)